

WinCard Pro 8	Datenaustausch	5
► biermann.ch	Zusammenspiel mit der Telefon-CD TwixTel	1

Zusammenspiel mit der Telefon-CD TwixTel

WinCard Pro und TwixTel sind ein starkes Team, das gut zusammenarbeitet und in beide Richtungen Daten austauschen kann. Ist das Zusammenspiel erst einmal richtig konfiguriert, haben Sie mit Ihrem Datenbankprojekt Zugang zum Datenbestand aller Schweizer Telefonbücher: die Rede ist von über vier Millionen Adressen mit Telefon- und Telefaxnummern, Brancheneinträgen sowie ca. 458'000 eMail-Adressen und 200'000 Websites (Stand: 10/2010). Jede Adresse nehmen Sie per Click in Ihre Adressdatenbank auf und reduzieren dadurch den Erfassungsaufwand und die Eingabefehler. Oder Sie laden Ihre Schweizer Adressen per Click einzeln in eine neue TwixTel-Version hoch, um sie dort suchen zu lassen und Änderungen oder Ergänzungen in Ihre Datenbank zu übernehmen.

Datenaustausch bei Einzeladressen



Wir beginnen damit, eine Adresse von TwixTel an WinCard Pro zu übergeben und dort als neuen Datensatz zu speichern. TwixTel kann über sein eigenes Startsymbol oder direkt aus WinCard Pro gestartet werden. Dazu klicken Sie auf **das letzte Tastenfeld der Recorderleiste...**



In TwixTel suchen und markieren Sie die gewünschte Adresse, um dann per Click auf **das Tastenfeld mit dem roten Dreieck** die Übergabe an WinCard Pro einzuleiten...



Abb. 1

WinCard Pro blendet ein Dialogfenster ein, in dem Sie angeben müssen, ob Sie eine neue Adresse anlegen oder die aktive Adresse aktualisieren — und zu diesem Zweck überschreiben — möchten. Hier können Sie den Vorgang noch abbrechen.

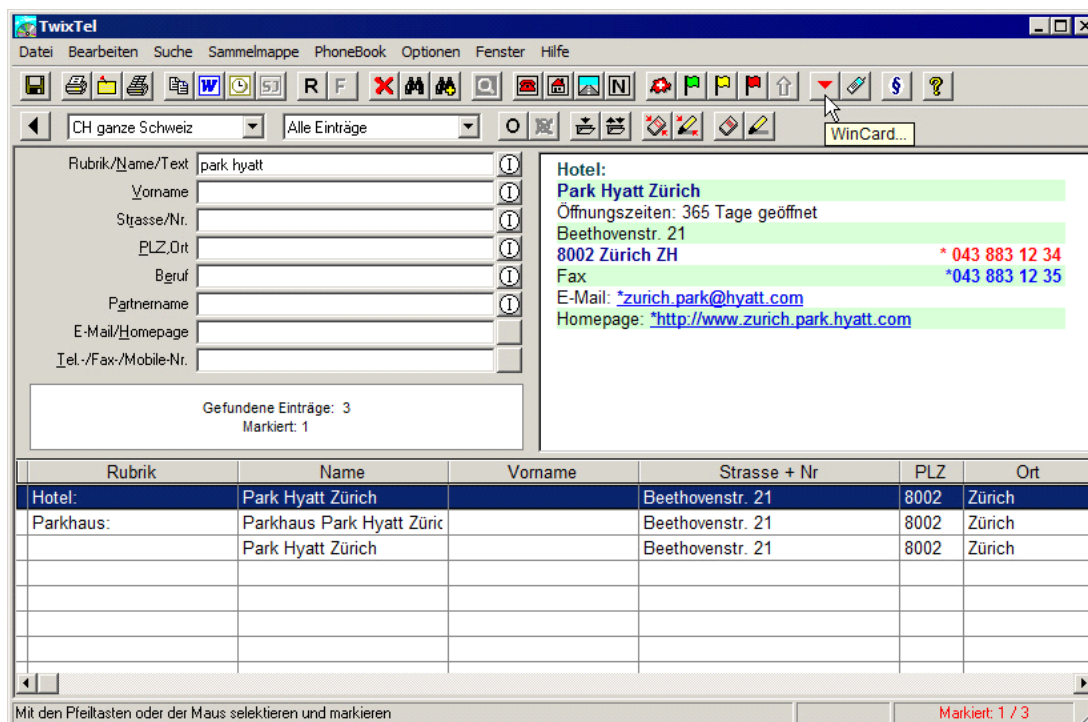

Abb. 2

- ◆ Suchen Sie bitte in TwixTel die Adresse 'Park Hyatt Zürich' und übergeben Sie diese als neuen Datensatz an WinCard Pro.

Nach der Übergabe wird WinCard Pro aktiviert und die Adresse dort in der Eingabemaske angezeigt. Wie Sie sehen, wurden Internet- und eMail-Adresse ebenfalls übernommen...

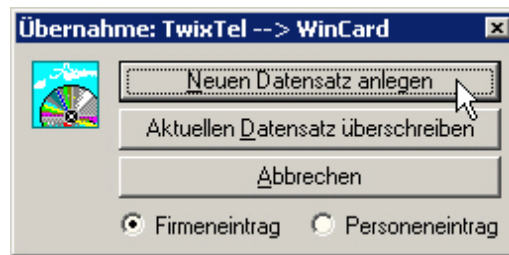

Abb. 3

Die Felder mit Daten aus TwixTel sind gelb eingefärbt, andere Feldinhalte (Briefanrede, etc.) hat WinCard Pro selbst erzeugt. **Manuelle Nachbesserungen** sind meistens unvermeidlich, vor allem wegen der schlichten Datenstruktur von TwixTel (Swisscom).

So unterscheidet TwixTel nur **Firmenadressen ohne Ansprechpartner** und **Privatadressen**. Selbst wenn ein Firmeninhaber in TwixTel genannt wird, kann der Name nicht mitübergeben werden. Auch das **Wort 'Hotel'** kommt in WinCard Pro nicht an, wenn es in TwixTel nicht Teil des Firmennamens, sondern eine Rubrikenbezeichnung ist...

WinCard Pro 8	Datenaustausch	5
► biermann.ch	Zusammenspiel mit der Telefon-CD TwixTel	1

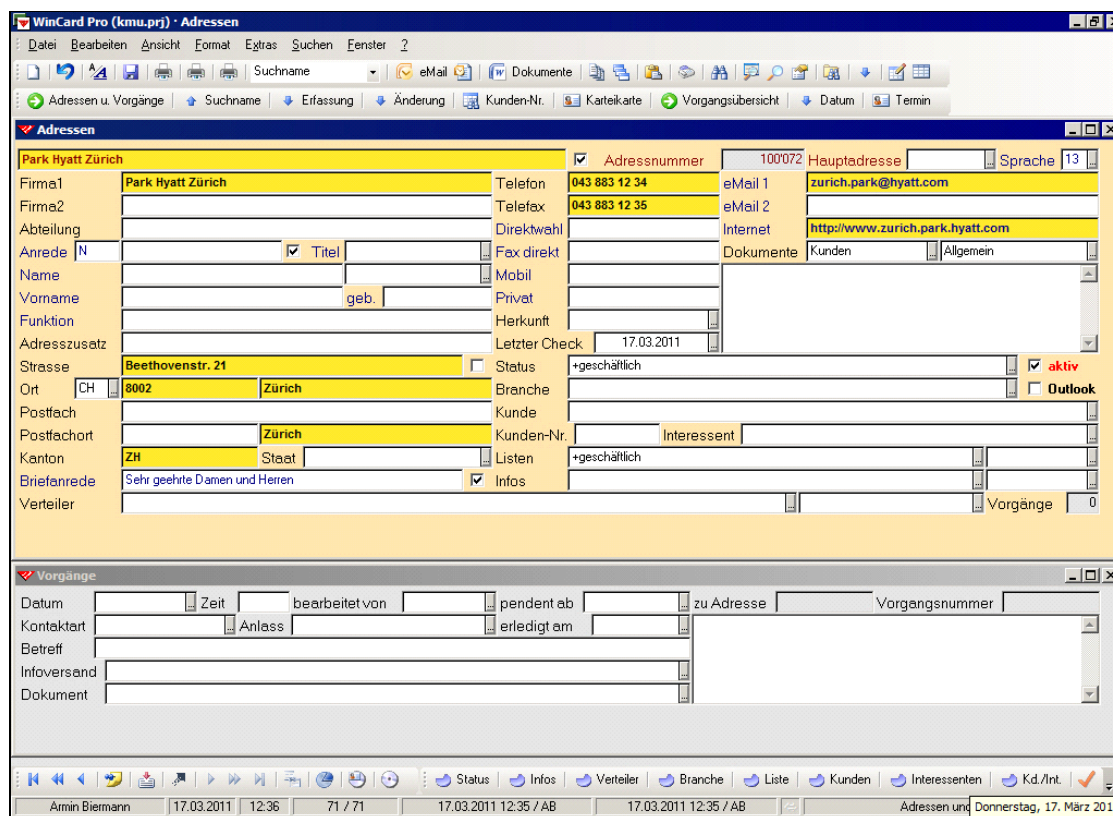
Dank der Erfassungsautomatismen in WinCard Pro sind die Ergänzungen schnell erledigt. Wenn es keine Postfachadresse gibt — oder wenn die Einträge in den Feldern 'Postfachort' und 'Ort' identisch sind —, kann der eingefügte Postfachort wieder gelöscht werden. Sollen die Strassennamen ausgeschrieben werden, ist ebenfalls eine manuelle Korrektur angesagt. Unsere Beispieladresse sieht dann vor dem ersten Speichern folgendermassen aus...

The screenshot shows a form titled 'Adressen' with a yellow header. The main entry is for 'Straub Kurt Park Hyatt Zürich'. The form fields are as follows:

- Firma1: Park Hyatt Zürich
- Firma2: (empty)
- Abteilung: (empty)
- Anrede: M, Herrn, Titel (checked)
- Name: Straub
- Vorname: Kurt, geb. (empty)
- Funktion: General Manager
- Adresszusatz: (empty)
- Strasse: Beethovenstrasse 21
- Ort: CH, 8002, Zürich
- Postfach: (empty)
- Postfachort: (empty)
- Kanton: ZH, Staat: (empty)
- Briefanrede: Sehr geehrter Herr Straub (checked)

Abb. 4

Das neue Format, in dem die Telefon- und Faxnummern nun übergeben werden, entspricht einem gängigen Standard. Die Lesbarkeit der Rufnummern wurde dadurch erheblich verbessert. Die Sternchen, welche in TwixTel anzeigen, dass eine Telefon- oder Faxnummer für Werbezwecke gesperrt wurde, werden bei diesem Format nicht mehr mitübergeben.

Telefon	043 883 12 34
Telefax	043 883 12 35

Da TwixTel nur **Hauptanschlüsse** — nicht aber Privatnummern und Geschäftsnummern — unterscheidet, wird bei unserer Konfiguration auch die Telefonnummer einer Privatadresse in das Feld 'Telefon' übertragen und muss dann in das Feld 'Privat' verschoben werden. Werden mehrheitlich Privatadressen aus TwixTel importiert, kann WinCard so konfiguriert werden, dass alle Telefonnummern an das Feld 'Privat' und alle Faxnummern an das Feld 'Fax direkt' übergeben werden (cf. Kap. 2.6).

Um eine Schweizer Adresse aus Ihrem Datenbankprojekt mit der neuesten TwixTel-Version **abzugleichen**, klicken Sie auf das vorletzte Tastenfeld der **Recorderleiste**. Dadurch wird die aktive Adresse an TwixTel übergeben und automatisch gesucht...





Abb. 5



Sofern die Adresse in TwixTel gefunden und angezeigt wird, können Sie überprüfen, ob Daten geändert oder ergänzt wurden. Indem Sie wieder auf das Tastenfeld mit dem roten Dreieck klicken, können Sie Änderungen an WinCard Pro übergeben.

Dieses Mal beantworten Sie die Abfrage per Click auf das mittlere Tastenfeld. Grundsätzlich werden dadurch nur die Felder überschrieben, die für den Datenaustausch zwischen den Programmen freigegeben sind. Ergänzungen Ihrerseits in anderen Feldern werden nicht angetastet.

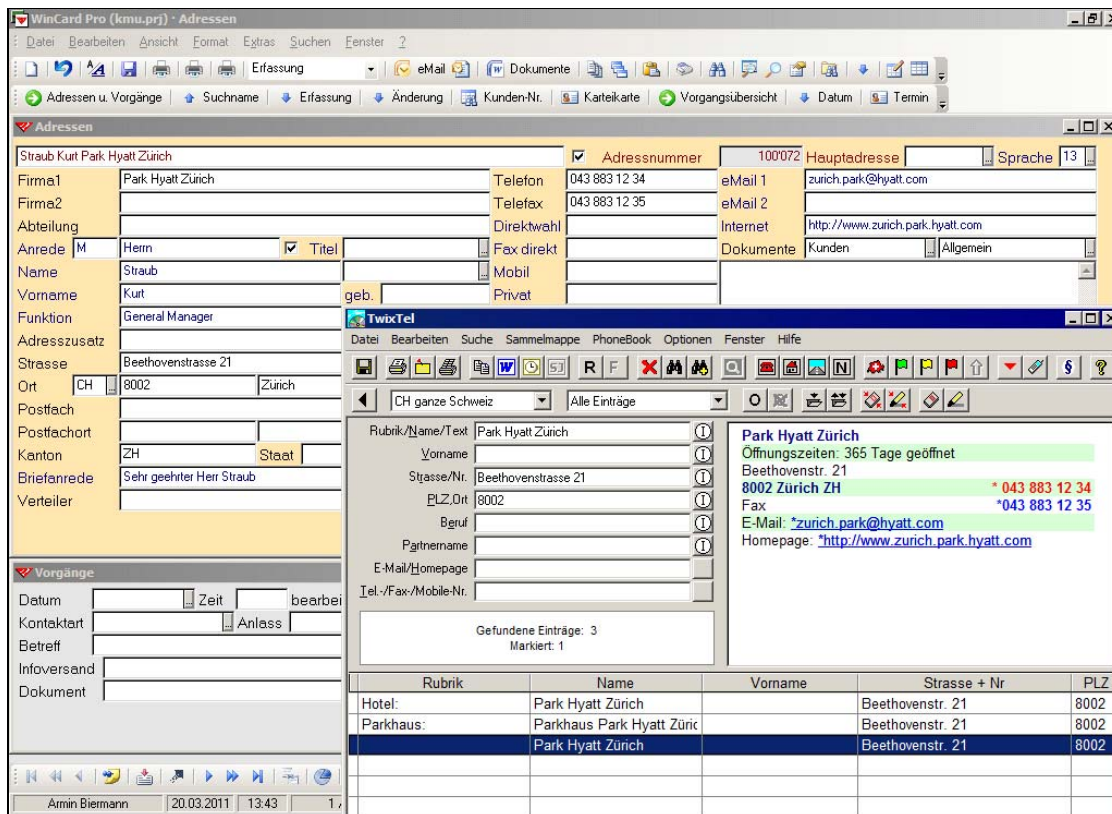

Abb. 6

Da es für TwixTel nur **Firmenadressen ohne Ansprechpartner** und Privatadressen gibt, wird bei der **Aktualisierung einer Firmenadresse** immer wieder der neutrale **Geschlechtscode 'N'** (mit der Briefanrede 'Sehr geehrte Damen und Herren') eingesetzt, selbst dann, wenn bereits eine Ansprechperson erfasst und der Geschlechtscode entsprechend abgewandelt wurde...

Abb. 7

Bei der Aktualisierung einer Adresse mit TwixTel werden also durchaus auch Feldinhalte überschrieben, die erhaltenbleiben sollen. Solche Änderungen, die bis zum Speichern ebenfalls **fett** auf gelbem Hintergrund angezeigt werden, müssten wieder rückgängig gemacht werden: der **Geschlechtscode** muss wieder auf 'M' zurückgesetzt werden, der Strassenname wieder ausgeschrieben. Um diese erneuten Nachbesserungen zu vermeiden, empfiehlt es sich häufig, Änderungen und Ergänzungen einfach von TwixTel abzuschreiben, anstatt die Adresse noch einmal komplett aus TwixTel zu übertragen.

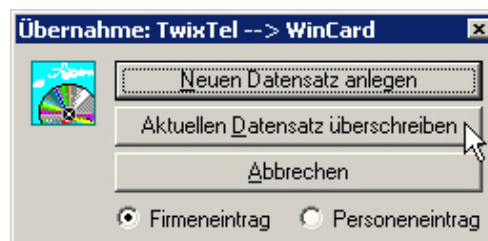
Bei einer Privatadresse ist — wie schon bei der Erstübernahme — darauf zu achten, dass die Telefonnummer aus dem **Feld 'Telefon'** in das **Feld 'Privat'** verschoben wird. Nach der Überprüfung — und einer eventuellen Aktualisierung — einer Adresse sollte unbedingt auch das Tagesdatum im **Feld 'Letzter Check'** eingefügt werden.

- ① Wenn eine Adresse nach dem Hochladen nicht auf Anhieb in der TwixTel-Datenbank gefunden wird, muss dies nicht bedeuten, dass die Adresse nicht mehr existiert, zumal für das Schweizer Telefonbuch schon seit Jahren keine Eintragungspflicht mehr besteht. Im Einzelfall muss dann vielleicht auf anderen Wegen recherchiert werden, ob die Adresse noch gültig ist. Die Suche kann aber bereits technisch an einem Doppelnamen scheitern, der ursprünglich sogar aus TwixTel übernommen, dort aber bei der Übernahme aus den Inhalten mehrerer Felder zusammengesetzt wurde. Daher reicht es meistens aus, den Zweitnamen nach seiner Übergabe an TwixTel zu löschen und die Suche erneut in Gang zu setzen. In allen anderen Fällen einer erfolglosen Suche empfehlen wir, die Suche anhand einer Telefonnummer fortzusetzen, sofern eine solche bekannt ist, und erst danach weitere Möglichkeiten zu testen, z.B. nur 'Strasse und Hausnummer'.

WinCard Pro 8	Datenaustausch	5
► biermann.ch	Zusammenspiel mit der Telefon-CD TwixTel	1

Da die von WinCard Pro und TwixTel angebotenen Möglichkeiten einer Aktualisierung der Schweizer Adressen mit neuen TwixTel-Versionen viele Wünsche offenlassen, haben wir gemeinsam mit einem Partner das Programm **Verify-Address für WinCard Pro** entwickelt. Im Beispiel der Abbildung 8 wird nur die eMail-Adresse übernommen, alle anderen Felder bleiben unverändert, obwohl die Adresse nach der Erstübernahme überarbeitet wurde und dadurch von der TwixTel-Version in mehreren Feldern abweicht...

Abb. 8

Dank dieses Abgleichprogramms behalten Sie bei jeder Adresse die Kontrolle darüber, welche Felder mit TwixTel-Daten überschrieben werden sollen, die rechts im **Dialogfenster 'Nachbearbeitung'** angezeigt werden (und vor der Durchführung des Updates noch abgewandelt werden können, etwa Firmennamen). Bei den Adressen, die noch aktuell sind oder ohne manuelle Eingriffe auf den neuesten Stand gebracht werden können, setzt **Verify-Address für WinCard Pro** im Feld **'Letzter Check'** das aktuelle Datum ein. Eine Dokumentation dieser Softwarelösung finden Sie bei uns im Internet oder können Sie über uns beziehen.

- ◆ Probieren Sie den Datenaustausch bei Einzeladressen bitte einmal in beide Richtungen aus. Lassen Sie die Telefon- und Faxnummern dann in der gezeigten Weise bereinigen.

WinCard Pro 8	Datenaustausch	5
► biermann.ch	Zusammenspiel mit der Telefon-CD TwixTel	1

Übernahme von Adressenselektionen aus TwixTel

Zuerst die schlechte Nachricht: TwixTel gibt Ihnen zwar **vielfältige Kriterien** an die Hand, nach denen Sie — einzeln oder kombiniert — **Adressen selektieren** können: Kanton, Stadt, Postleitzahl, Sprache, Geschlecht, Firmeneinträge, Privateinträge, Rubriken, Stichwörter, etc. Um ein Selektionsergebnis **nach WinCard Pro** zu übernehmen, gibt es aber keine brauchbare Alternative zu dem bereits vorgestellten **Transfer einzelner Adressen**.

Die Exportverfahren von TwixTel sind zunächst einmal sehr restriktiv: **Adressen, die keine Werbung wünschen**, sind für den Export grundsätzlich gesperrt. So bleiben etwa von den 9'810 Adressen mit der Postleitzahl 3007 nach dem Export noch 3'794 übrig, also keine 50%...



Abb. 9

Zwar lassen sich die Sternchen vor den Rufnummern in mühevoller Kleinarbeit entfernen, um geschützte Adressen für den Export freizugeben, doch lohnt sich der Aufwand nicht. Darüber hinaus stellt der Export eine komplizierte und zeitraubende Angelegenheit dar. Die Adressen müssen zunächst in eine Excel-Tabelle exportiert und dort aufwendig für den Import nach WinCard Pro aufbereitet werden (Geschlecht, Sprache, Telefonnummern, etc.). Sind sie dann endlich importiert, müssen sie noch einmal zentral überarbeitet werden, worunter u.a. auch eine Dublettenkontrolle fällt.

WinCard Pro 8	Datenaustausch	5
► biermann.ch	Zusammenspiel mit der Telefon-CD TwixTel	1

Wenn also selbst noch so grosse Selektionen am besten und schnellsten **Adresse für Adresse** nach WinCard Pro übertragen werden, so gibt es dennoch auch eine gute Nachricht: wenn Sie bei der Übertragung der einzelnen Adressen sämtliche Möglichkeiten ausreizen, die TwixTel Ihnen für die Bearbeitung von Selektionen bereitstellt, dann können Sie den Transfer von Adressengruppen nicht nur optimal kontrollieren, sondern dabei bereits viel Zeit sparen. Zusammen mit den Möglichkeiten der zentralen Adressenüberarbeitung in WinCard Pro können Sie den Erfassungsaufwand insgesamt auf ein attraktives Mass reduzieren...

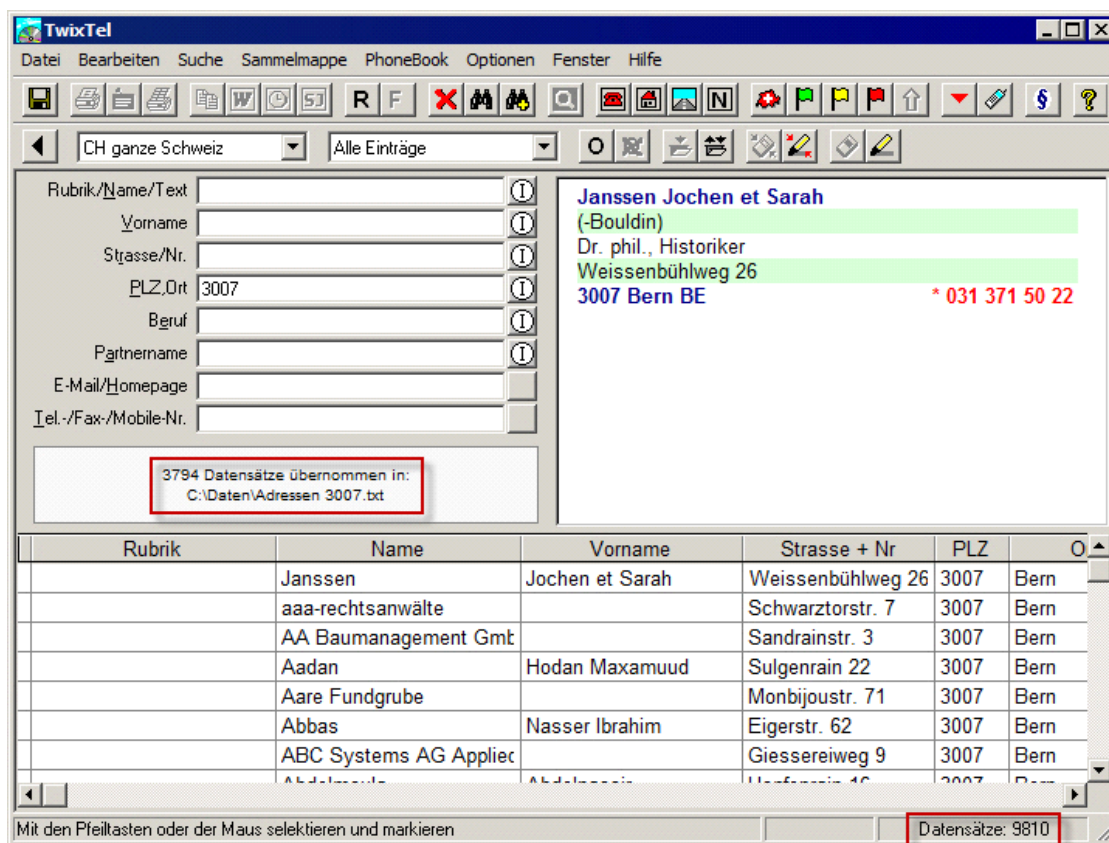
Nachfolgend stellen wir Ihnen die Vorgehensweise in allen Einzelschritten vor, die Sie am besten gleich mitvollziehen, ohne dass wir gesondert noch einmal dazu auffordern.

Es geht um die Vorbereitungen zur Übertragung aller **Firmenadressen der Kantone Basel, Bern und Zürich**, welche unter der **Rubrik 'Hotel'** und der **Sprache 'Deutsch'** aufgelistet werden, von TwixTel nach WinCard Pro...

Schritt 1

 Bevor die Selektion durchgeführt werden kann, müssen die **Selektionskriterien** eingestellt werden. Wir beginnen im **Dialogfenster 'Erweiterte Suchoptionen'**, das entweder aus dem **Menü 'Optionen'** oder über das Tastenfeld mit dem **'O'** auf der unteren **Symbolleiste** aufgerufen wird. Im **Register 'Kantone'** wählen wir die **Kantone BE, BL, BS & ZH** aus.



Abb. 10

Daraufhin aktivieren wir das **Register 'Sprache'**...

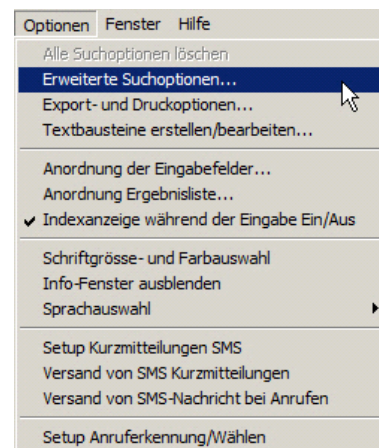

Abb. 11

WinCard Pro 8	Datenaustausch	5
► biermann.ch	Zusammenspiel mit der Telefon-CD TwixTel	1

...und verschieben dort den Fokus auf die **Sprache 'Deutsch'**, bevor wir die Änderungen per Click auf das Tastenfeld **OK** wirksam werden lassen...

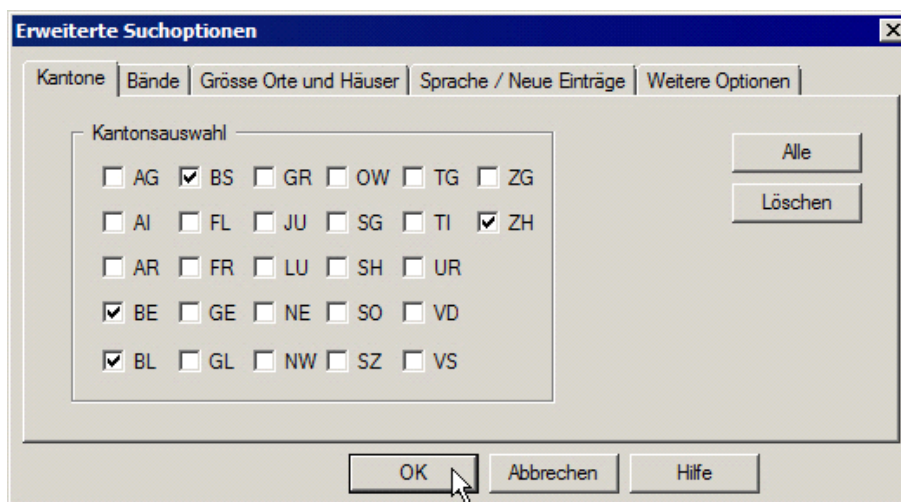

Abb. 12

Danach wählen wir auf der unteren **Symbolleiste** die **Selektionskriterien 'Kantone'** und **'Nur Firmeneinträge'** aus und geben im Feld **'Rubrik'** den **Begriff 'Hotel'** ein. Per Click auf das Tastenfeld mit dem Fernglas wird die Suche gestartet...

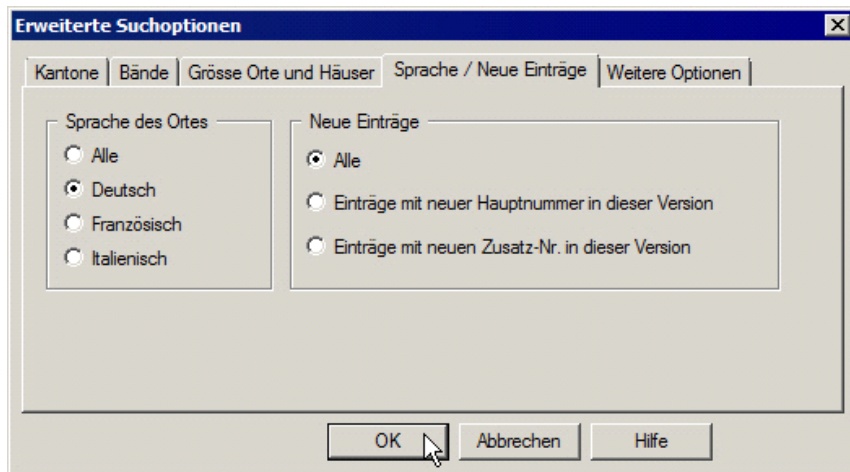

Abb. 13

In unserem Fall werden 1'583 Adressen herausgefiltert, deren erste bereits angezeigt wird...

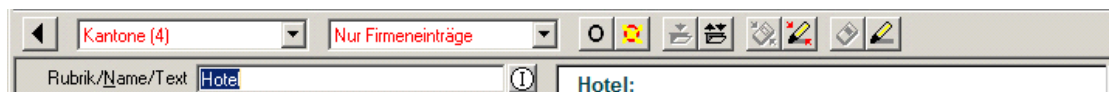

Abb. 14

WinCard Pro 8	Datenaustausch	5
► biermann.ch	Zusammenspiel mit der Telefon-CD TwixTel	1

Schritt 2

Die selektierten Adressen sollen nun in eine **Sammelmappe 'Hotels'** kopiert werden, welche zu diesem Zweck neu angelegt werden muss. Dazu verwenden wir den ersten Befehl aus dem Menü 'Sammelmappe'.

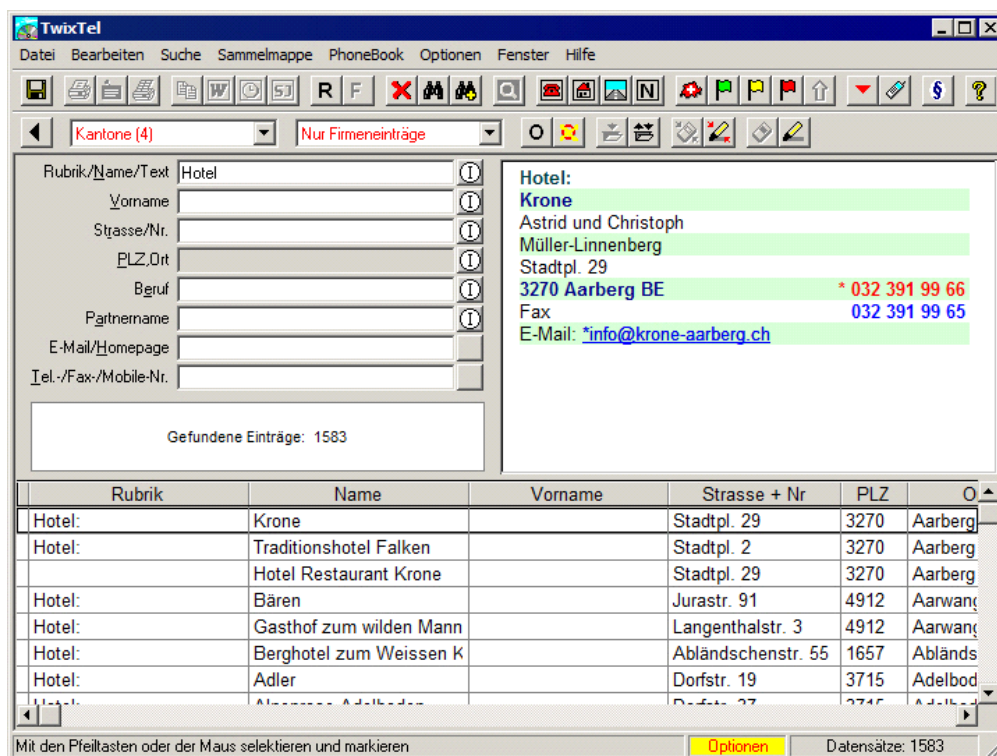

Abb. 15

Sie gelangen in das **Dialogfenster 'Sammelmappenauswahl'**, wo die Option **'Doppel filtern bei der Übernahme in die PhoneBooks und Sammelmappen'** aktiviert sein sollte, weil viele Firmen in verschiedenen Rubriken — und daher mehrfach — vertreten sind, wie etwa das Hotel Krone in Aarberg (cf. S. 9, Abb. 14). Als nächstes geben Sie im **Feld 'Neue Sammelmappe'** den Namen **'Hotels'** ein...

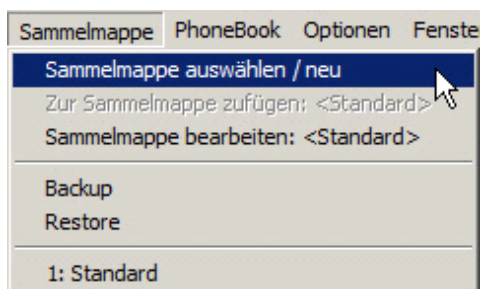

Abb. 16

Per Click auf **Hinzufügen** wird nicht nur in TwixTel die **Sammelmappe 'Hotels'**, sondern auch physisch auf der Festplatte ein Ordner gleichen Namens erstellt, in dem der Inhalt der Sammelmappe abgelegt wird. Danach kann das **Dialogfenster 'Sammelmappenauswahl'** per Click auf das **Tastenfeld 'Einstellungen speichern'** wieder geschlossen werden. Nun müssen die 1'583 Adressen über den dritten Befehl im **Menü 'Bearbeiten'** markiert werden...

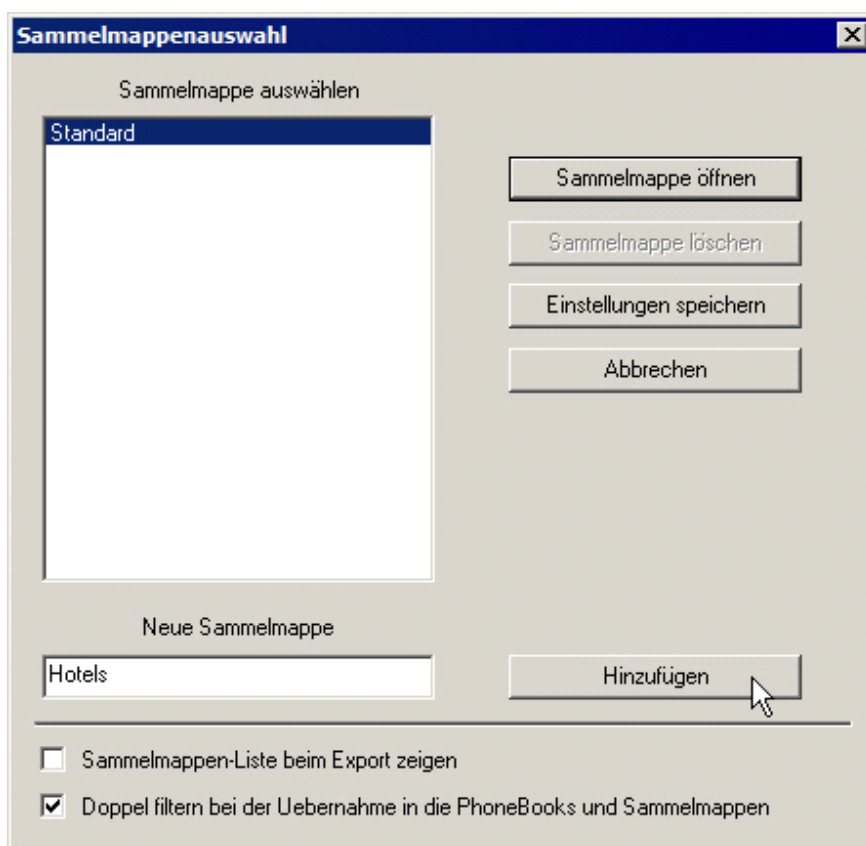

Abb. 17

Als nächstes können die Adressen in die neue Sammelmappe zu kopiert werden...



Abb. 18

Dazu verwenden Sie den zweiten Befehl im **Menü 'Sammelmappe'**...

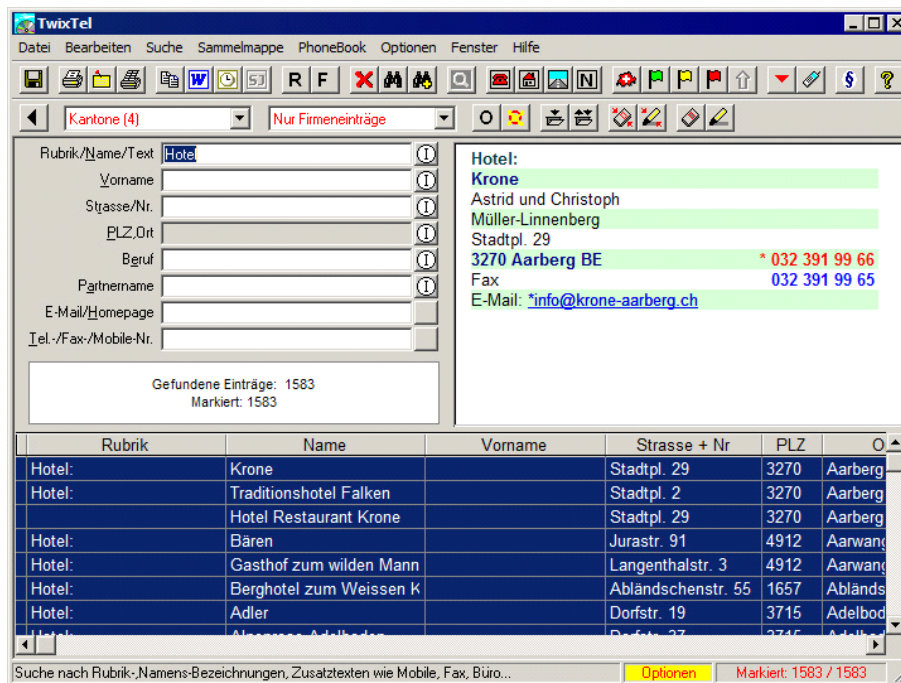

Abb. 19

Der Fortschritt des Kopier- und Filterungsprozesses wird angezeigt.

WinCard Pro 8	Datenaustausch	5
► biermann.ch	Zusammenspiel mit der Telefon-CD TwixTel	1

Eine Meldung, die Sie per Click auf **OK** quittieren, zeigt am Ende an, dass nach Abzug der Dubletten noch 1'121 Adressen in die Sammelmappe exportiert wurden...

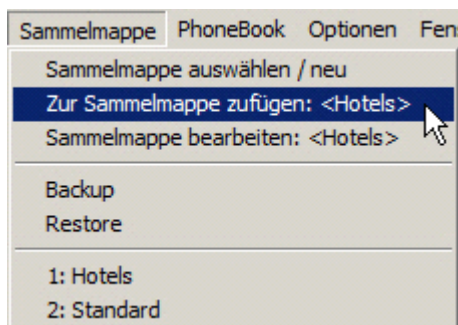

Abb. 20

Mit dem Befehl 'Sammelmappe bearbeiten: <Hotels>' aus dem Menü 'Sammelmappe' kann die Sammelmappe nun jederzeit geöffnet und bearbeitet werden...

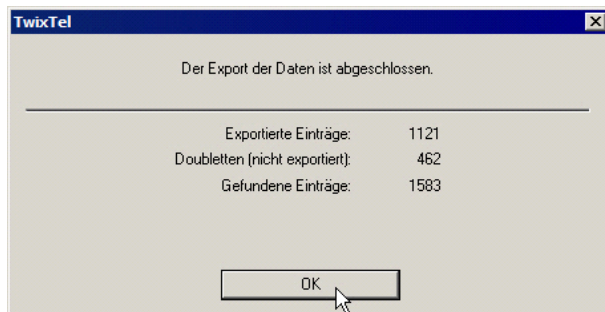

Abb. 21

Schritt 3

In der Sammelmappe sollte zunächst die **Sortierung** geändert werden, um etwaige Dubletten besser zu erkennen. Dazu klicken Sie auf das Tastenfeld **Sortieren** unten rechts im Fenster...

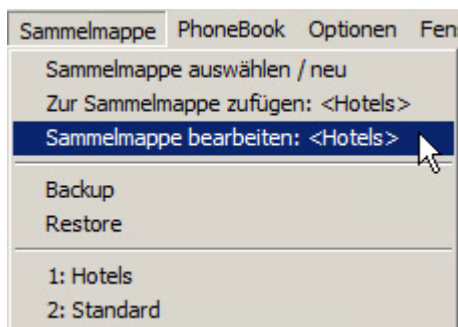

Abb. 22

In unserem Fall macht es Sinn, die Adressen nach den Feldern 'Kanton', 'PLZ', 'Ort' und 'Strasse + Nr' ordnen zu lassen. Dazu ziehen Sie die Felder nacheinander in die rechte Spalte des Dialogfensters 'Sortierung der Sammelmappe' und bestätigen per Click auf ...

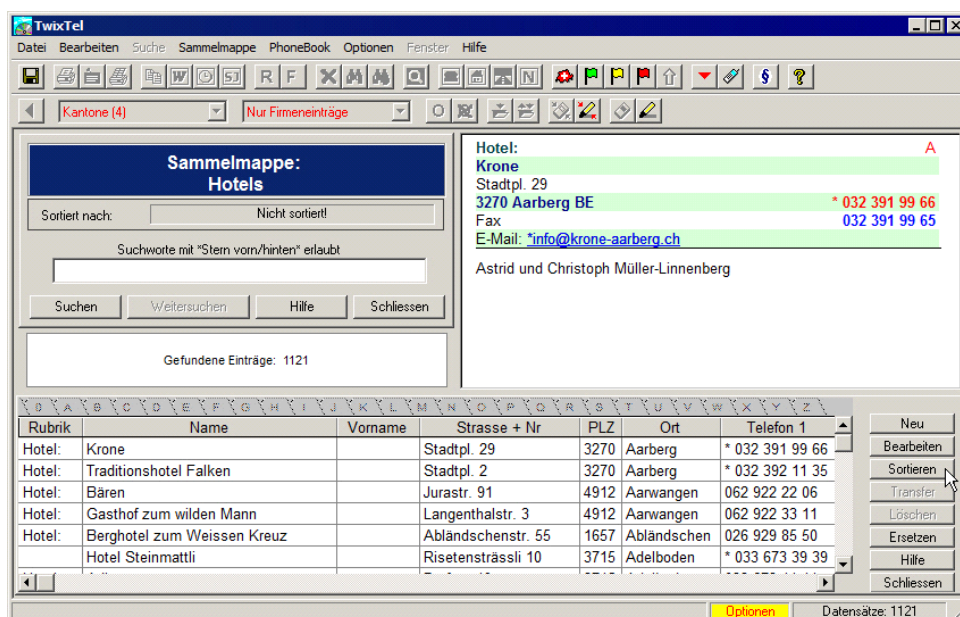

Abb. 23

Zusätzlich können die Spaltenbreiten für die Anzeige der Adressdaten optimiert werden. Das Ergebnis kann dann in etwa so aussehen...

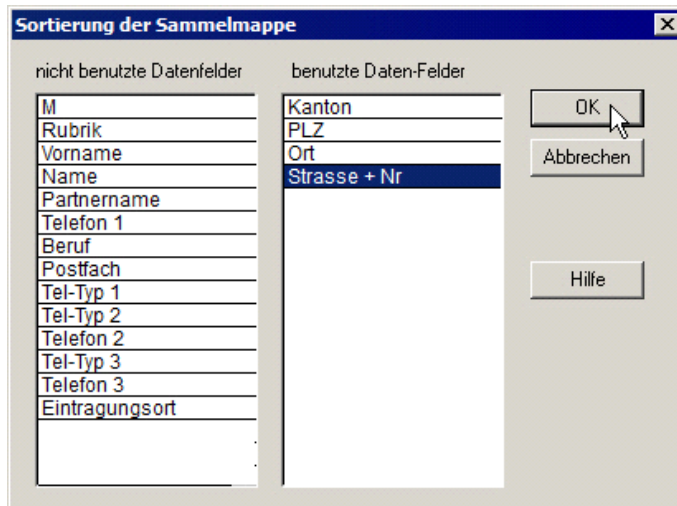

Abb. 24

WinCard Pro 8	Datenaustausch	5
► biermann.ch	Zusammenspiel mit der Telefon-CD TwixTel	1

Schritt 4

Nun kann eine Adresse nach der anderen markiert und per Click auf das Tastenfeld mit dem roten Dreieck an WinCard Pro übergeben werden. Jede übertragene Adresse kann sofort überprüft, bearbeitet und gespeichert werden. Zusätzliche Merkmale (Herkunft: TwixTel, Branche: +Hotel) lassen sich einzeln oder *en bloc* zuweisen, zumal in diesem Fall sämtliche Adressen aus der Sammelmappe dieselben Stichwörter erhalten werden.

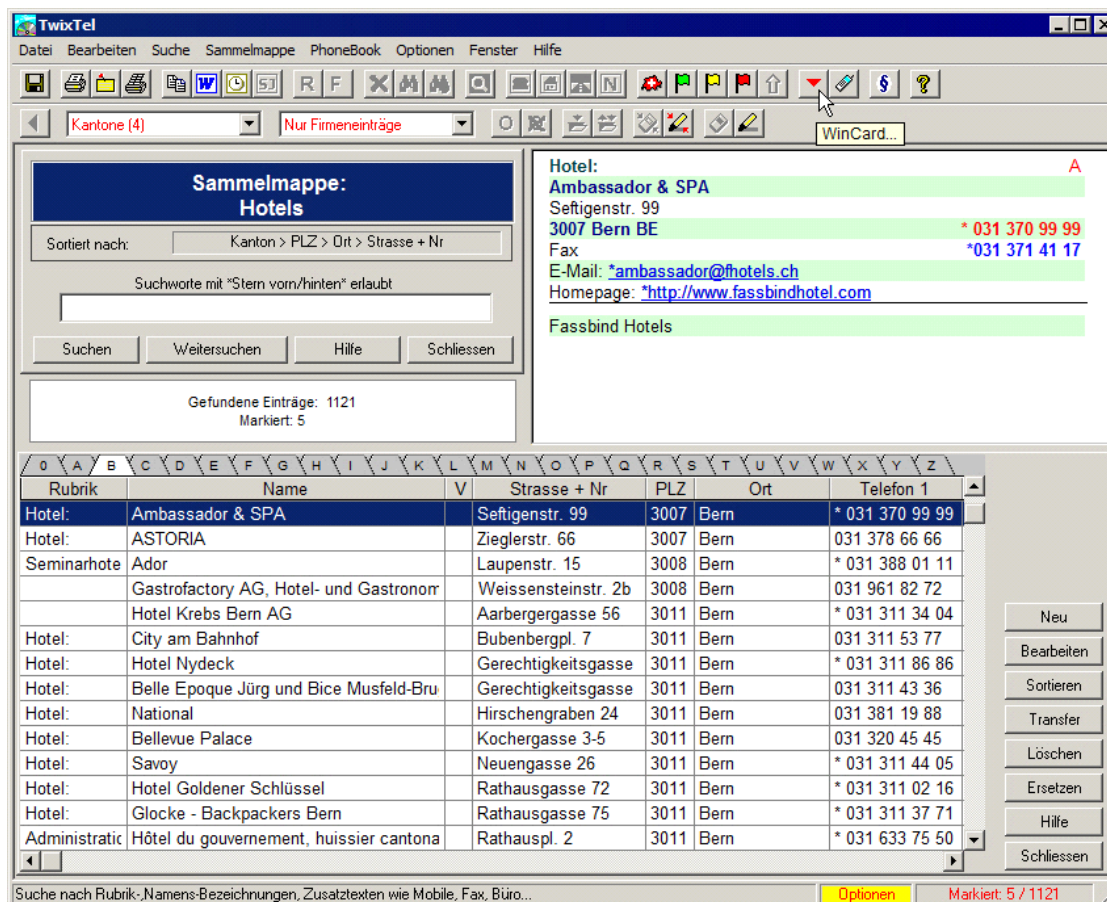

Abb. 25

Wenn Sie einer Gruppe von Adressen einen gemeinsamen Eintrag zuweisen möchten, muss zunächst die entsprechende Selektion durchgeführt werden. Falls Sie am jeweiligen Tag keine anderen Adressen erfasst haben, können Sie die neuen Datensätze anhand von Erfasser und Erfassungsdatum herausfiltern. Nach Einschalten der Selektion rufen Sie einmal mehr das bereits bekannte Dialogfenster 'Aktualisieren nach Angabe' auf. Falls es dort noch kein Profil für die zentrale Stichwort-Vergabe im Feld 'Herkunft' gibt, legen Sie ein neues Profil an und übernehmen dabei die Einstellungen der nachfolgenden Abbildung...

Abb. 26

WinCard Pro 8	Datenaustausch	5
► biermann.ch	Zusammenspiel mit der Telefon-CD TwixTel	1

Für die Zuweisung eines **Brancheneintrags** sollte folgendes Profil separat definiert sein...



Abb. 27

Da diese Profile auch später immer wieder dazu verwendet werden können, Einträge in den **Feldern 'Herkunft' und 'Branche'** vorzunehmen, muss der Inhalt des **Feldes 'Text/Wert'** unbedingt vor jeder Zuweisung überprüft und ggf. geändert werden.

Das **Verfahren 'Gesamtes Feld'** (cf. Abb. 26) überschreibt einen vorhandenen Feldinhalt, während das **Verfahren 'Anhängen bündig'** (cf. Abb. 27) den Eintrag im **Feld 'Text/Wert'** an einen vorhandenen Feldinhalt anhängt. Stichwörter, die in ein Multicodefeld eingefügt werden, müssen mit einem **Pluszeichen** beginnen.

Denken Sie bitte daran, von Ihrer Datenbank eine **Sicherungskopie** anzufertigen, bevor Sie die **'Aktualisierung nach Angabe'** verwenden. Alles Wissenswerte zu dieser mächtigen Funktion erfahren Sie in unserem eintägigen WinCard Pro-Aufbauseminar.

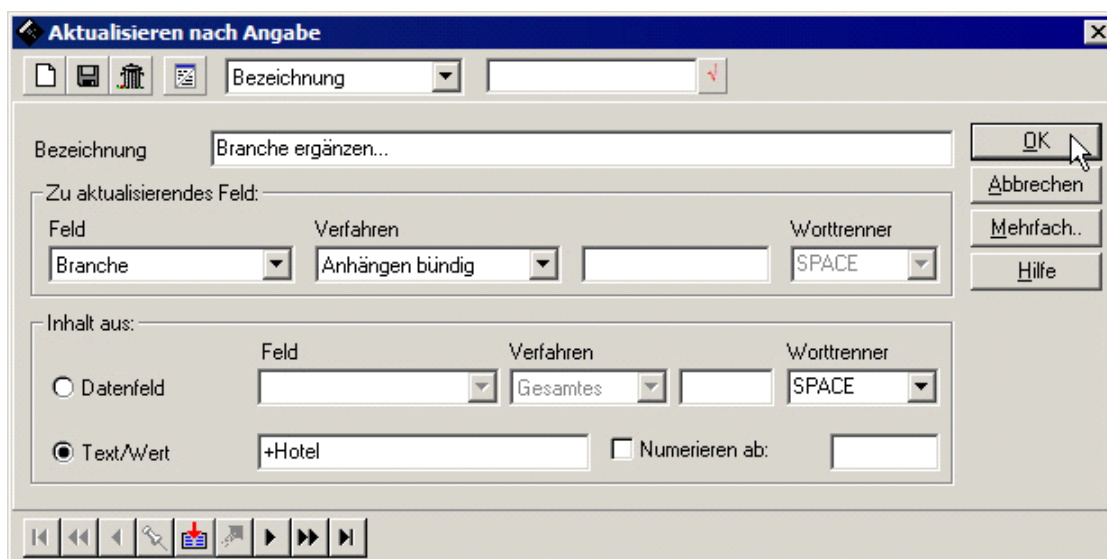
Nachdem eine Adresse an WinCard Pro übergeben wurde, kann sie in der Sammelmappe gelöscht werden. Beim Click auf das Tastenfeld **Löschen** wird eine Abfrage eingeblendet, die Sie per Click auf **Ja** passieren. Bei dieser Vorgehensweise enthält die Sammelmappe immer nur die Adressen, die noch nicht an WinCard Pro übergeben wurden. So können Sie problemlos in der nächsten Arbeitssitzung da fortfahren, wo Sie zuletzt aufgehört hatten. Die Sortierung und die Spaltenanordnung bleiben ebenfalls über das Programmende hinaus erhalten. Es spricht übrigens nichts dagegen, erst mehrere Adressen nach WinCard Pro zu übertragen, bevor sie dann gemeinsam in der Sammelmappe markiert und gelöscht werden. Dann muss die Sicherheitsabfrage nur einmal beantwortet werden...



Abb. 28

Wenn Sie für Ihre Marktbearbeitung **ganze Rubriken** von TwixTel nach WinCard Pro übernehmen, sollten Sie **alle zusammengehörigen Rubriken** in einer Sammelmappe zusammenführen, *bevor* Sie mit dem Transfer der ersten Adressen beginnen. In TwixTel können Sie nacheinander mehrere Selektionen durchführen und immer in dieselbe Sammelmappe exportieren. Firmenadressen, die unter verschiedenen Rubriken (Hotel, Restaurant, Bar, Café, etc.) gelistet sind, geraten so zwar mehrfach in die Sammelmappe, weil die **Dublettenkontrolle** nur die Adressen prüft, die in eine Sammelmappe exportiert werden, nicht aber diejenigen, die sich bereits dort befinden. Aber durch eine entsprechende **Sortierung sämtlicher Adressen aller zusammengehörigen Rubriken** stellen Sie sicher, dass die Dubletten in der Sammelmappe unmittelbar aufeinanderfolgen. Nur eine davon übergeben Sie an WinCard Pro, bevor Sie alle Exemplare derselben Adresse in der Sammelmappe markieren und löschen...

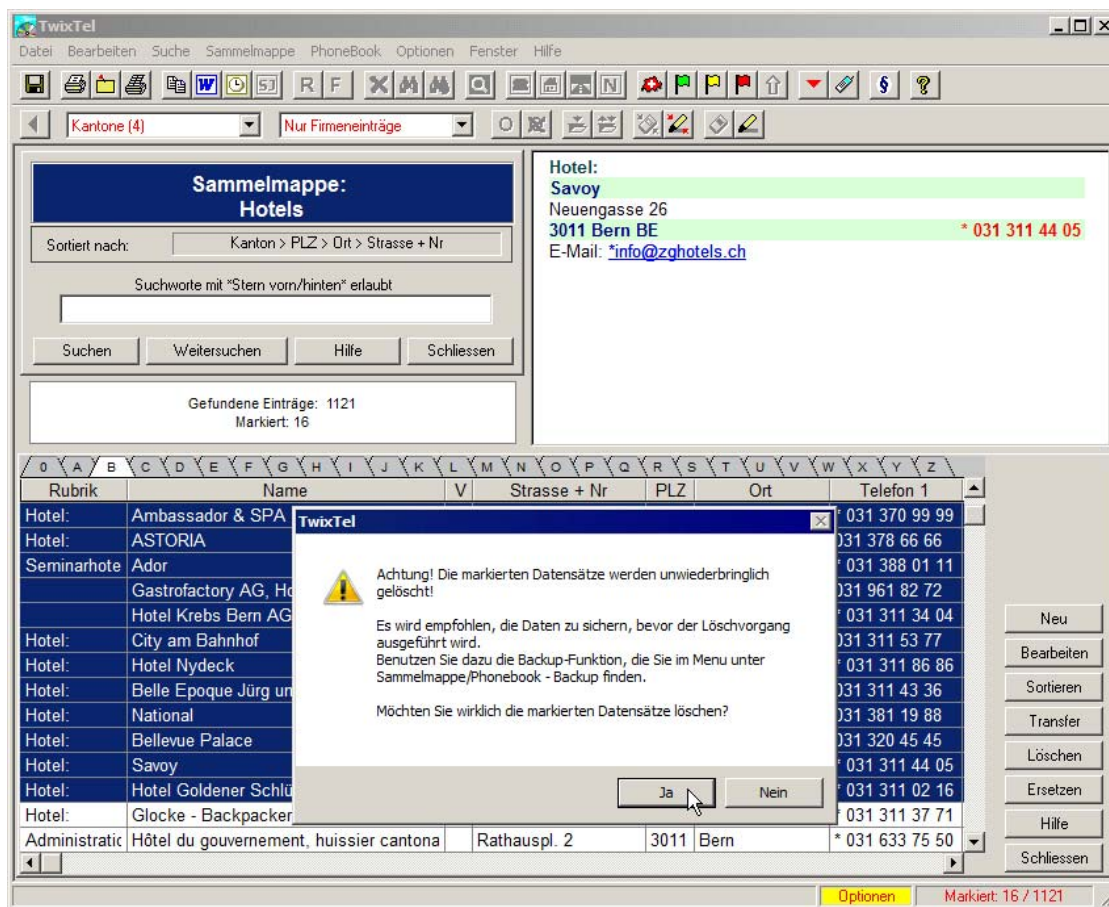

Abb. 29

Bei mehreren Rubriken eignet sich als Sortierkriterium besonders gut die **Hauptnummer (Telefon 1)**. Sie bildet in unserem Fall nach dem Feld 'Kanton' das zweite Sortierkriterium und sorgt dafür, dass auch noch so unterschiedliche Einträge aufgrund identischer Telefonnummern als identische Adressen erkannt werden (cf. Abb. 31, auf der nächsten Seite)...

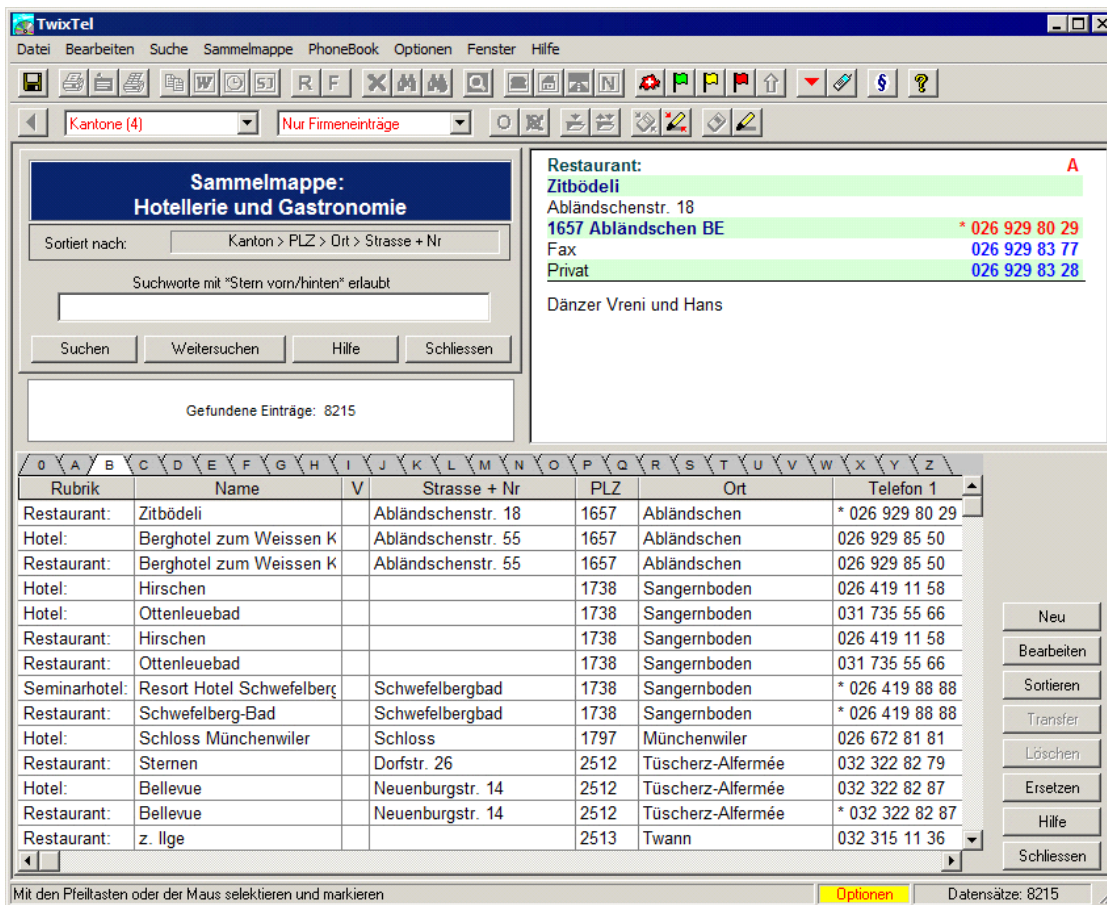

Abb. 30

Das Ergebnis sieht dann bei unserem Beispiel folgendermassen aus...

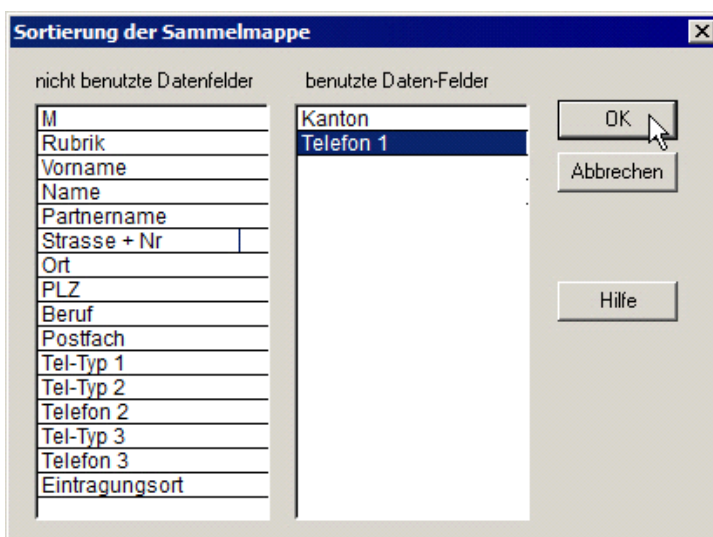
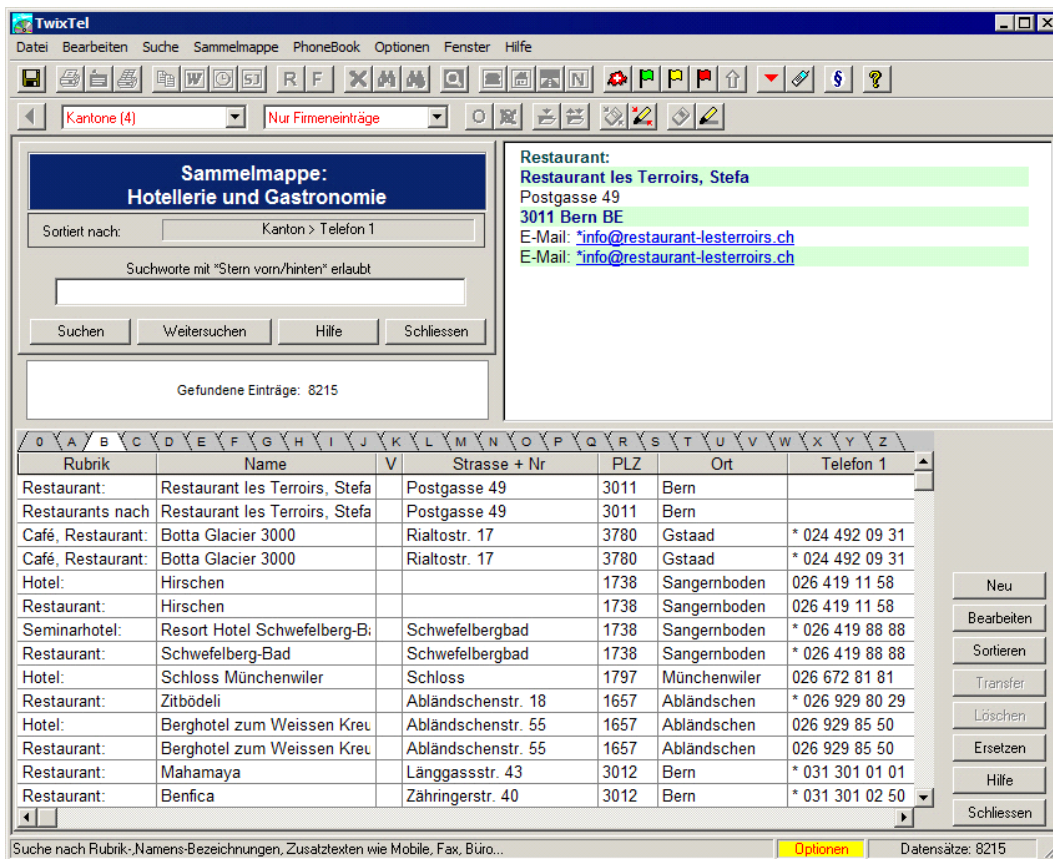

Abb. 31

Die Arbeit an einer Sammelmappe kann jederzeit unterbrochen werden. Per Click auf das Tastenfeld **Schliessen** kehren Sie zu TwixTel zurück. Um die Sammelmappe erneut zu öffnen, verwenden Sie wieder den dritten Befehl aus dem Menü 'Sammelmappe' (cf. Abb. 21, S. 12).

Die **Übernahme 'Adresse für Adresse'** aus Sammelmappen mit u.U. mehreren Tausend Datensätzen erscheint auf den ersten Blick als mühsames Unterfangen. Letzten Endes gibt es derzeit aber, wie gesagt, kein schnelleres und — vor allem — kein besseres Verfahren.

Ein unschätzbare Vorteil bei diesem Verfahren besteht in der **Dublettenbereinigung**. Denn wer Ihre Werbung aufgrund von Dubletten mehrfach erhält, sieht vor allem gleich unnötige Kosten. Der Image-Schaden ist enorm, und kaum zu reparieren... Wer schon bei der Werbung Gelder verschleudert, arbeitet nicht professionell und muss zwangsläufig teurer sein als die Mitbewerber... Und auch wenn Sie sich in Ihren Werbetexten noch so viel Mühe geben, wird Ihre Werbebotschaft beim Empfänger nicht den Eindruck zerstreuen können, nur einer von vielen zu sein, die da gleichzeitig angeschrieben werden... Vor diesem Hintergrund lohnt sich die kontrollierte Übernahme der Adressen aus TwixTel allemal...